ОБЩ УСТРОЙСТВЕН ПЛАН НА ОБЩИНА АКСАКОВО

ОКОНЧАТЕЛЕН ПРОЕКТ

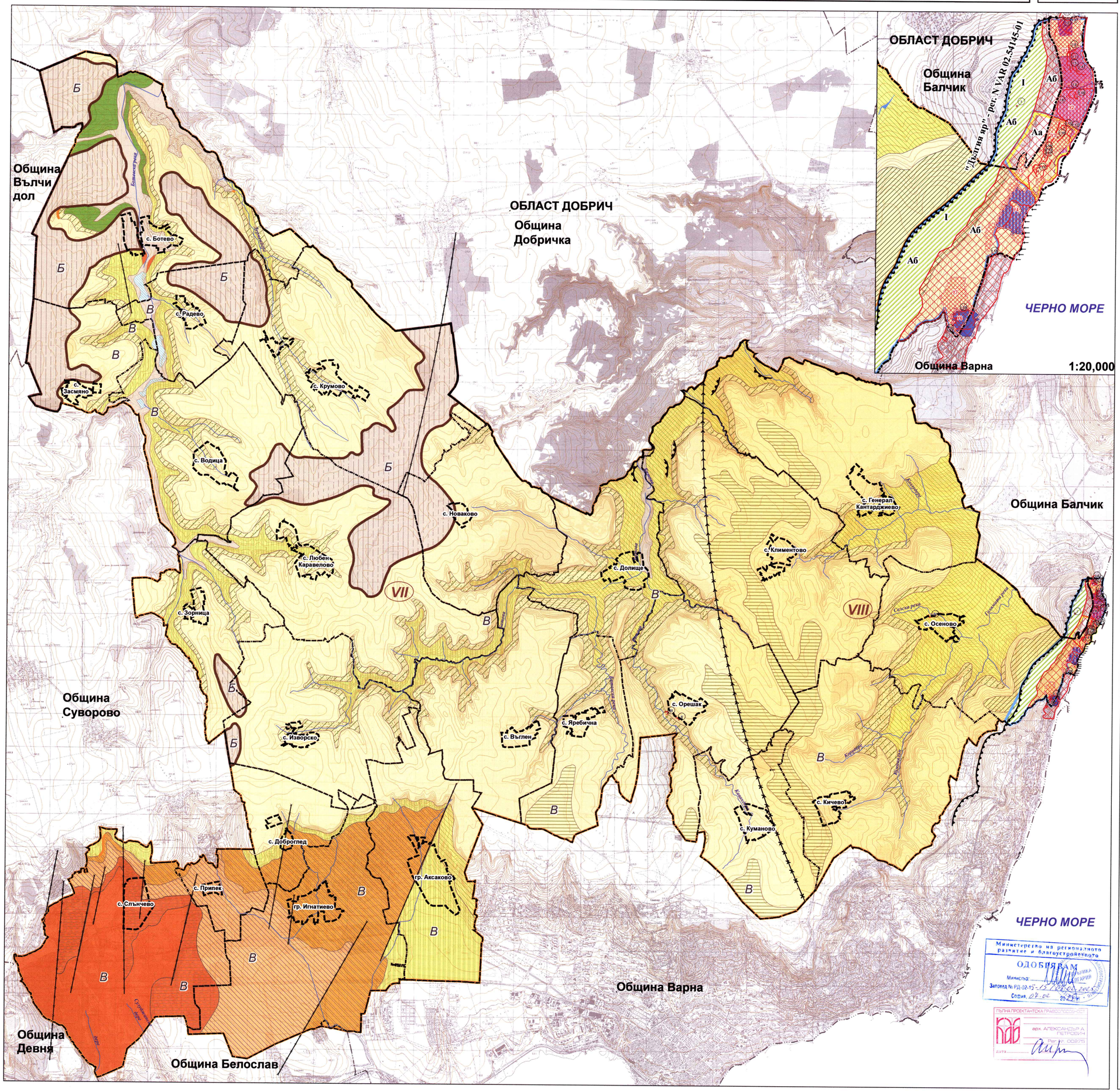

местоположение на свлачище съгласно Регистър на свлачищата в Република България

Номерация на свлачища и регистрационен № съгласно Регистър на свлачищата в Република България:

I. Свлачищен комплекс "Дългия яр"- рег.№ VAR 02.54145-01
I.1 – "Острия завой" – рег.№ VAR 02.54145-01-05
I.2 - „Кипарис – север" –рег.№ VAR 02.54145-01-01
I.3 – склон между ПИ 28, 29 и 464 – рег.№ VAR 02.54145-01-01-01
I.4 - сп. „Кипарис" – свл. 1 – рег.№ VAR 02.54145-01-06
I.5 - сп. „Кипарис" – свл. 3 – рег.№ VAR 02.54145-01-08
I.6 - сп. „Кипарис" - юг – свл. 4 – рег.№ VAR 02.54145-01-16
I.7 - „Кипарис" – юг – рег.№ VAR 02.54145-01-09
I.8 – сп. „Обзор" – рег.№ VAR 02.54145-01-02
I.9 - сп, „Обзор" – преоткосирана част – рег.№ VAR 02.54145-01-02-01
I.10 – сп. "Обзор"- преоткосирана част- свл.2 - рег.№ VAR 02.54145-01-02-02
I.11 – сп. „Фара" – свл. 1 – рег.№ VAR 02.54145-01-03
I.12 – сп. „Фара" – свл. 2 – рег.№ VAR 02.54145-01-07
I.13 – сп. „Фара" – свл. 3 – рег.№ VAR 02.54145-01-10
I.14 - сп. „Фара" – свл. 4 – рег.№ VAR 02.54145-01-12
I.15 - сп. „Фара" – свл. 5 – рег.№ VAR 02.54145-01-13
I.16 - сп. „Фара" – свл. 6 – рег.№ VAR 02.54145-01-15
I.17 – Под път I-9, между сп. „Фара" и сп. „Обзор" – рег.№ VAR 02.54145-01-17
I.18 – сп. „Панорама" – рег.№ VAR 02.54145-01-04
I.19 – път I-9 – ПСОВ Зл. Пясъци – рег.№ VAR 02.54145-01-11
I.20 - по пътя за „Панорама III" – рег.№ VAR 02-54145-01-14
II - свл. с. Орешак – рег.№ VAR 02-53691-01
III - свл. с. Орешак – под ПС - рег.№ VAR 02-53691-02
IV - свл. с. Осеново – рег.№ VAR 02-54145-02

ИНЖЕНЕРНО-ГЕОЛОЖКИ И ХИДРОГЕОЛОЖКИ УСЛОВИЯ М 1:50 000

No 11

Легенда

- Граница на съвременно активно свлачище
- Горна граница на древен свлачищен циркус
- Бряг с активна морска абразия
- Разлом
- Граница между сеизмични райони
- зона на сеизмична активност от степен VII
- зона на сеизмична активност от степен VIII
- територия, изграден от участвали в свличане глинесто-песъчливи седименти
- територии със наложена строителната забрана съгл. Заповед №РД-02-14-300/21.04.1997г.
- Граници на участъци за разработване на отделни ПУП съгласно Приложение №2 към чл.25 от Правила и нормативи

Територии с изпълнени частични укрепителни съоръжения

- свлачище "Кипарис - север"
- свлачище " Кипарис - юг"
- свлачище "сп. Обзор"
- свлачище път I-9 - ПСОВ "Златни пясъци"
- Брегозащитни и брегоукрепителни съоръжения - съществуващи

Територии с проектни укрепителни съоръжения

- граници на ВС "Кокар Пунар"

Инженерно - геоложко райониране (ИГР)

- Аа - подрайон "а" - с активни свлачищни процеси и морска абразия, в т.ч. територии негодни за строителство
- Аб - подрайон "б" - територии засегнати от древни свлачищни процеси
- Б - район изграден от льосовидни седименти
- В - район изграден от глинесто-песъчливи, скални и полускални седименти
- Алувиални образувания (руслови и на заливните тераси)
- Еолични образувания (глинест льос)
- Делувиални образувания (несортиран глинест пясък и необработени скални късове
- Франгенска свита (олигомиткови пясъци с тънки пясъчникови лещи и прослойки)
- Карвунска свита (мактрови варовици)
- Тополска свита (ивичести карбонатни глини)
- Одърска свита (детритусни, черупчести и оолитни варовици с прослойки от глини и пясъци)
- Галатска свита (пясъци с прослойки от глини, пясъчници и рядко конгломерати)
- Ботевски член (пясъчници и песъчливи варовици)
- Евксиновградска свита; Владислововски клин (глини)
- Авренска свита (мергели с тънки прослойки от пясъчници)
- Русларска свита (глини, малко пясъци и глинести пясъци; манганова руда)
- Аладънска свита (нумулитни варивъци)
- Дикилиташка свита (кварцови пясъци и пясъчници). Под нея черупков реперен пласт.
- Разградска свита (глинести варовици и варовити мергели)
- Есенишка свита (пясъчници, алевролити, аргилити) и Добричка свита (варовити пясъчници, песъчливи варовици)

Министерство на регионалното развитие и благоустройството
ОДОБРЯВАМ
Министър:
Заповед № РД-02-15-15/02.02.2025
София, 07.02.2025

ПЪЛНА ПРОЕКТАНТСКА ПРАВОСПОСОБНОСТ
арх. АЛЕКСАНДЪР А. ПЕТРОВИЧ
Рег. № 00275
дата

ТПО-БУЛПЛАН ООД

Представляващ обединението: Милчо Близнаков

Ръководител колектив: арх. Ал. Петрович

Варна - София, 2024 год.